

DONACIÓN CAPILLA

PROYECTO INSTALACIÓN CAPILLA DONADA POR LA COMUNIDAD DEL
SANTUARIO DE LA DIVINA MISERICORDIA



MANOAMIGA
JUNTOS TRANSFORMANDO VIDAS

SANTA MARÍA
DE GUADALUPE

COLEGIO SANTA MARÍA DE GUADALUPE

Es parte de uno de los tres establecimientos educacionales que forman parte de Fundación Mano Amiga. Todos son establecimientos particulares subvencionados y gratuitos.

Abrió sus puertas en 2010 en la comuna de Colina, recibiendo sólo a niños de preescolar, el establecimiento ha ido creciendo año a año, ampliando sus instalaciones y número de alumnos que hoy alcanza a los 847 estudiantes.

Nuestra misión es formar alumnos integrales, personas que sean verdaderos transformadores de sus propias vidas, de sus familias y de sus entornos sociales.

Acompañamos este camino de formar y educar bajo la mirada de Jesucristo, centrándonos en Él como modelo para todos quienes forman parte de nuestra comunidad.



NUESTRO SELLO



Se basa en lo que plantea el Ideario de colegios Regnum Christi: “El colegio católico se dedica a la formación, lo cual incluye **enseñar, educar y evangelizar**.”

Enseñar se refiere a la transmisión de conocimientos. Educar se refiere al perfeccionamiento de las facultades y al desarrollo de las actitudes o competencias que hacen al hombre más hombre, mejor persona. Evangelizar consiste en anunciar y hacer presente a Cristo.

La formación en la escuela católica se realiza a la par que se enseña, se educa y se evangeliza.”





MANOAMIGA
JUNTOS TRANSFORMANDO VIDAS

SANTA MARÍA
DE GUADALUPE

UNA BENDICIÓN PARA LA COMUNIDAD EDUCATIVA



INFRAESTRUCTURA CAPILLA

Nos han donado una Capilla instalada en el Santuario de la Divina Misericordia en el sector de Chicureo.

Estructura tipo galpón.



INFRAESTRUCTURA CAPILLA



DONACIÓN

- El donante entrega la capilla (galpón) con la solicitud de ser utilizada exclusivamente como capilla.
- Se puede recibir parte de la Capilla para instalación de una estructura de menor tamaño.



ESPACIO ACTUAL

Propuesta de ubicación en el Colegio
Santa María de Guadalupe.

Tamaño posible: 15X12 metros cuadrados



ESPACIO ACTUAL

Propuesta de ubicación en el Colegio
Santa María de Guadalupe.

Tamaño posible: 15X12 metros cuadrados





ESPACIO ACTUAL



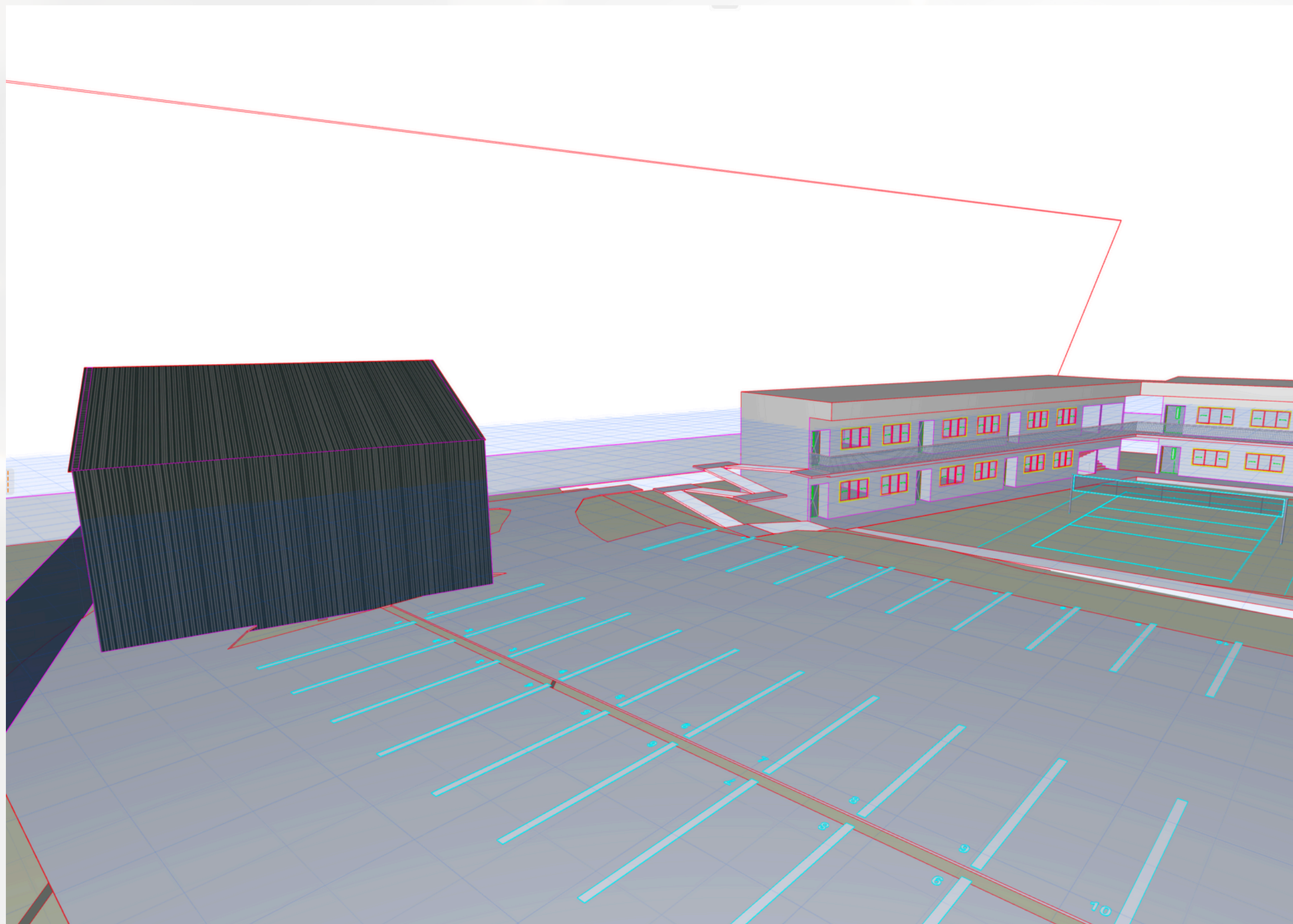

PROYECTO



CONSIDERACIONES

1. Para la instalación se requiere nivelación del terreno y construcción de radier.

2. La instalación de la capilla contará con permiso municipal de la DOM de Colina.

3. La estructura de la Capilla desarmada se recibirá del donante la primera semana de diciembre, la que se mantendrá en el colegio hasta su instalación.

4. Se debe considerar costos de armado, luz y obras de acceso.



DETALLE DE COSTOS

Obra	Costo
Nivelación de terreno y construcción de radiel	\$31.390.002
Montaje de galpón	\$30.909.210
Habilitación sacristía y bodega	\$8.345.310
Instalación de iluminación y ventilación	\$10.103.210
Permisos, planos y proyectos de especialidades	\$5.594.636
IVA construcción	\$15.342.069
TOTAL	\$101.684.438

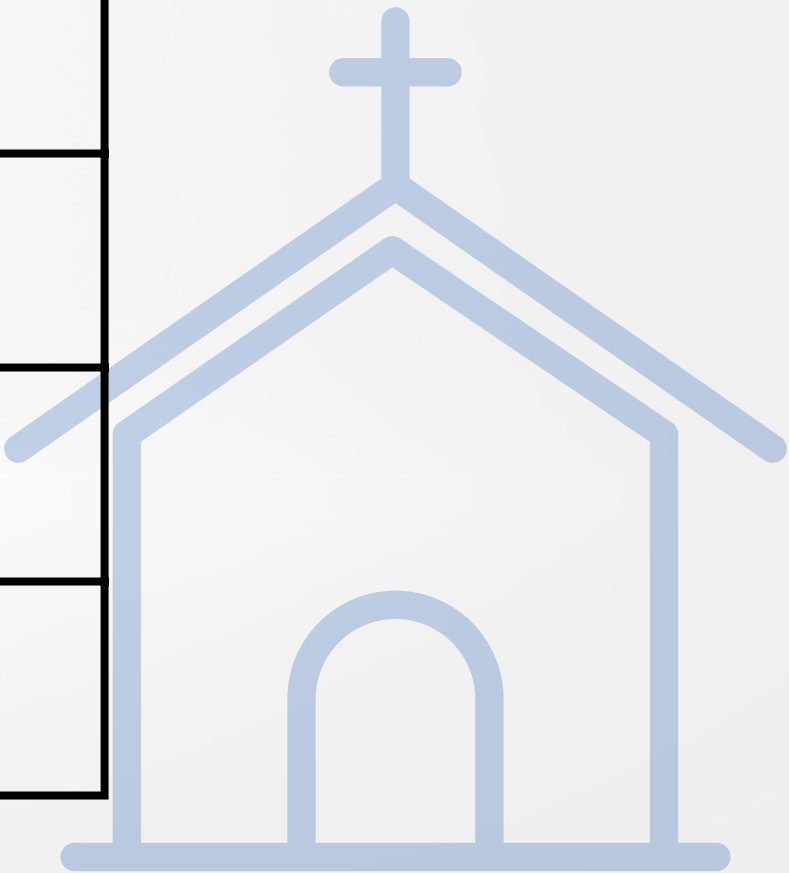



MANOAMIGA
JUNTOS TRANSFORMANDO VIDAS

SANTA MARÍA DE GUADALUPE